2015 – 2016

1, Ampolu Rajani
2, Angudu Kanthamma
3, Chintada Prasanthi
4, Gedela Chandu
5, Jammana Krupa
6, Kunchi Deepthi
7 Malapeta Aswini
8, Malla Karthik
9, Pagoti Rekha
10, Savara Santhi
11, Hanumanthu Ramu
12, Muddada Sudharani
13, Putikanda Likhitha
14, Chintala Hemalatha
15, Janni Parvathi

15

క్షేత్ర పర్యటన

Date 3
01/12/2015.

ప్రస్తుత ఒక్క సంవత్సరాల చరిత్ర, చరిత్ర విజ్ఞానం నాకి ఆధ్యర్థంలో క్షేత్ర పర్యటను వెళ్ళడం జరిగింది. చరిత్ర శాఖాధిపతి Dr. M. రాజు గారి నాయకత్వం లో ఆధ్యక్షతన విద్యార్థిని విద్యార్థులలో ఆసక్తి కలిగించి పరిధిలో గల చారిత్రక విశేషాలు సందర్శించి వారికి వివరించడం, కళింగపట్నం తదితర విశేషాలతో పరిచయం చేసి విద్యార్థిని, విద్యార్థుల మానసిక పరివర్తనకు మార్గం వేస్తూ ప్రత్యేక సందర్శనా కార్యక్రమాన్ని నిర్వహించడం జరిగింది. ఈ సందర్శనంగా విద్యార్థిని విద్యార్థుల పరిసర విశేష సాంఘిక వ్యవస్థలను ఆసక్తి కలిగించి తెలుసుకొని నాలుగు రోజులు సాంఘికీకరణ చేసుకోవడం జరిగినది.

కాళింగపట్నం చారిత్రక క్షేత్రం..

2016 – 2017

1, Behara Narasimha
2, Kingara Hari
3, Yerra Jagadheeswari
4, Sathivada Anusha
5, Chinninti Ruparathi
6, Buttada Rajkumar
7, Dora prasanthi
8, Pandiri Santhosh kumar
9, Ratta prasada Rao
10, Tameri Devi
11, Thumukanda Dhavani
12, Eppili Yugandhar
13, Buddapu Eswara Rao
14, Konna Parvathi
15, Gorru meena

క్షేత్ర పర్యటన

Date.
01-02-2016

ప్రముఖ డిగ్రీ కళాశాల, పెద్దపల్లి, చరిత్ర విభాగం వారి ఆధ్వర్యంలో 01-02-2016 న క్షేత్ర పర్యటన చేయడం జరిగింది. చరిత్ర కళాశాల పతి Dr.M. శ్రీనివాస్ గారి ఆధ్వర్యంలో చరిత్ర కళ్ళ విద్యార్థిని, విద్యార్థులతో ఆలయం పరిశీలించగల ఉమ్మడి జిల్లాలోని పురాతన కోటిపల్లి, పూర్ణనాథ స్వామి దేవాలయము అంతపల్లి మార్కండేశ్వర స్వామి దేవాలయాలు సందర్శించి అచట గల అర్జున శిలువులను శిలాలేఖలు చరిత్రలను అవి తెలుసుకుని విద్యార్థులు నోట్స్ రూపంలో నాందు పరచుకొనడం జరిగింది.

అంతపల్లి క్షేత్ర దర్శనం.

2017 – 2018

1, B. Bharathi

2, CH. Naveen

3, D. mohini

4, D. Vijaya Laxmi

5, G. Ananda Rao

6, G. Rama Rao

7, B. Surendra

8, K. Ganesh

9, M. Dillep

10, N. Swathi

11, M. Rajesh kumar

12, P. Krishna

13, P. Naveen kumar

14, G. Saikiran

15, B. Indira

క్షేత్ర పర్యటన.

Date. 7
12-02-2017

ప్రముఖ చిత్ర నిర్మాతలు కె.సి.లి, చంద్ర లవాంగంలో ఆధ్వర్యంలో క్షేత్ర పర్యటన నిర్వహించి. చంద్ర కమాండర్ K. శ్రీనివాసులు ఆధ్వర్యంలో క్షేత్ర పర్యటన. 12-02-2017 న శ్రీకాకుళం జిల్లా పరిధిలో గల బిస్సా బోర్డర్ లో ఉన్న ఒలుబ్బి గ్రామాన పెళుగోపాలస్వాములు దేవాలయం విద్యార్థిని విద్యార్థులు సందర్శించడం జరిగి దేవాలయ అర్చకులు జగన్నాథ బిస్వాల్ పవిత్ర సంప్రదాయాలలో దేవాలయ ప్రత్యేకతలు. తులసి పర్ణాశిలని బిస్సాకు చెందిన గజపతి. క్షేత్ర చంద్ర వారి కాలంలో దేవాలయ నిర్మాణం తులసి శిలకు ఇవి ఇతర విశేషాలు ఆసక్తి కలుగుచున్న విద్యార్థులు తమ నోట్సులలో అందుపరుచుకోవడం, జరిగింది.

పెళుగోపాలస్వాములు ఆలయం - ఒలుబ్బి

2018 - 2019

1, P. Neelaveni
2, R. Anusha
3, R. Bhagavan
4, S. Hemalatha
5, T. manohar Reddy
6, Y. Kiran Kumar
7, M. Ganesh
8, P. Hema
9, B. Bhavani
10 A. Sumeetha
11, B. Sowjanya
12, J. Rambabu
13, K. Pavani
14, P. Divakar
15, S. Rani
16, S. Venamma.

క్షేత్ర పర్యటన.

Date
20-12-2018.

శ్రీముక్తేశ్వర డిగ్రీ కళాశాల, పెనుగొండ చరిత్ర విభాగం ఆధ్వర్యంలో క్షేత్ర పర్యటన నిర్వహించడం జరిగింది. చరిత్ర శాఖాధిపతి A. జయలక్ష్మి గారి ఆధ్వర్యంలో కళాశాల చరిత్ర శాస్త్రము చెందిన విద్యార్థిని విద్యార్థులలో ఆసక్తిని కల్గించి పరిధిలోని చారిత్రాత్మక ప్రదేశాలైన శ్రీముక్తేశ్వరం, భీమవరం, పంచారామాలైన క్షీరారామం, సామర్లకోట మరియు రెండవ రాజధానిగా పేర్కొనబడిన శ్రీకాకుళాల సందర్శన చేయడం జరిగింది. ఈ సందర్శనంగా స్థానిక దేవాలయ పురాతత్వశాఖలను అడిగి అచట విశేషాలను విద్యార్థులు తమ నోట్సులలో పొందుపరుచుకోవడం జరిగింది.

శ్రీముక్తేశ్వర ఆలయ దృశ్యం

2019- 2020

1, K Purana Rao

2, P. Divakara Rao

3, A. Chinnammi

4, B, Neelamma

5, D. Rani

6, G. Dhanika

7, K. Nirmala

8, N. Sumantha

9, S. Adimarayana

10, K. Sailaja

11, P. Kavitha

12, E. Praveen

13, G. Lavanya

14, M. Chandu

15, S. Ravanamma

16 K. Ramababu

క్షేత్ర పర్యటన.

Date 11

03-07-2019

ప్రముఖ్య బిఎ కళాశాల, తెనాలి, చరిత్ర విభాగం ఆధ్వర్యంలో క్షేత్ర పర్యటన నిర్వహించడం జరిగింది. చరిత్ర శాస్త్రాధ్యయనానికి A. జయలక్ష్మి, గారి ఆధ్వర్యంలో కళాశాల చరిత్ర శాఖకు చెందిన విద్యార్థిని విద్యార్థులు క్రైస్తవం జిల్లా పరిధిలోని గల పాంచపట్నం పరిసరాలలో గల గజపతులు నివాస పటుదాయం బృందావన స్థావరాన్ని మరియు చారిత్రాత్మకమైన గల గజపతి జిల్లాలో గల పర్లాకిమిడి బ్రహ్మ ఆలయ గజపతి కోటలను. చరిత్ర శాఖ ఆధ్వర్యంలో సందర్శించడం జరిగింది. ఈ సందర్భంగా ఆరవ శతాబ్ది నాటి నాగార్జున కన్నకపట్టణం అవశేషాలను అలాగే విద్యార్థిని విద్యార్థులు తేనె నాణ్యతలలో చక్కగా పాల్గొనడం కొనసాగడం జరిగింది.

బృంద స్థావరాన్ని

పర్యావరణ పాఠశాల గజపతుల కార్యాలయ సమీపం

గంధవతి జలపాత ఆవరణం

క్షేత్ర పర్యటన.

Date 13

14-02-2020.

ప్రముఖ పర్యాటక స్థలాలు, కళలు, చరిత్ర విజ్ఞానం పరిశీలించుటకు క్షేత్ర పర్యటన నిర్వహించడం జరిగింది. చరిత్ర కొనసాగింపు లో గా. పయలుదేరి, పర్యటనలో స్థలాల చరిత్ర తెలుసుకొని పిండిన విద్యార్థిని విద్యార్థులు పరిస్థితులు గల గతపరిస్థితులు గల గతపరులు. దుర్గాలను మరియు పరిసరాలు గల ప్రజలు వాటి రక్షించి గుర్తుపట్టిన సందర్శించడం జరిగింది. అనేకగల పురాతనాలను ఇత్యాదిగా చూసి సాధారణ ప్రజలను అడిగి విద్యార్థిని విద్యార్థులు తమ నివాస ఇళ్లలో తిరిగి వెళ్ళడం జరిగింది.

దర్శకులు కోట.

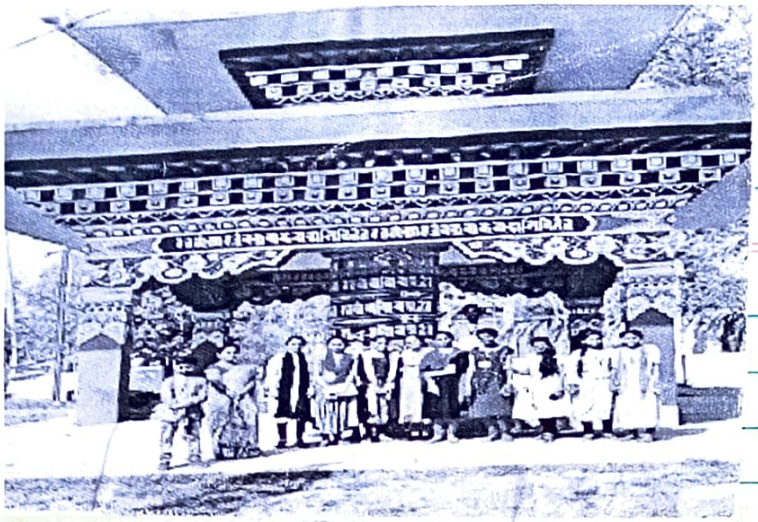

భువనగిరి చారిత్రాలయం

చంద్రగిరి శిల్పసౌందర్య దృశ్యం

రక్షాకాలు, నీండు బయలుదేరిన దృశ్యం

క్షేత్ర పర్యటన.

Date
11-02-2021.

ప్రముఖ ఒడిశా కళాకారులు, కవులు చరిత్ర విభాగం ఆధ్వర్యంలో క్షేత్ర పర్యటన నిర్వహించడం జరిగింది. చరిత్ర విద్యార్థులు A. పరశురామ్, మరియు K. శ్రీనివాసులు ఆధ్వర్యంలో బిసోయి రాష్ట్రంలో గల చంద్రగిరి, బౌద్ధ పుణ్యక్షేత్రం మరియు ఖుదగిరి గుహాలయాలు అలాగే తర్వాతి పౌరాణిక విగ్రహాలు అత్యద్భుతంగా సందర్శించి విద్యార్థులను మరియు అధ్యాపకులు అందరినీ ~~అత్యంతగా~~ కలవ పరిచారు. సందర్శించి పురాతన అంశాలను తెలుసుకొని ఆత్మీయ అనుభూతి పొందడం జరిగింది.

చంద్రగిరి బౌద్ధ పుణ్యక్షేత్రం.

తోటి స్నేహితులు

క్షేత్ర పర్యటన

Date:- 09-02-2022

రేపటి నిధి కళాశాల విద్యార్థి, చరిత్ర విభాగం ఆధ్వర్యంలో క్షేత్ర పర్యటన నిర్వహించడం జరిగింది. చరిత్ర సంబంధిత అంశాలు. A. శిల్పాలపై మరియు B. వర్ణచిత్రాల ఆధ్వర్యంలో శిల్పాలను జిల్లా పరిషత్ నందు ఉన్నటువంటి నల్ల రాతి శిలా నిర్మాణం. అలాగే తులసి రామాలయం, రామాలయం చుట్టూరా మరియు తులసి రామాలయం లోపల, వర్ణ చిత్రాలు నల్ల రాయి పట్టుపై నల్ల రాతి పెద్ద నిర్మాణం (అట్టి పట్టి పట్టిన శిలా నిర్మాణం) ప్రదేశాలు చుట్టు పట్టు కేంద్రం (తెనాలి నియోజకవర్గం) మరియు బాపట్ల పోలు పోర్టు మ్యూజియం ప్రదర్శనశాలలు ఉన్నవి రేపటి రోజున ప్రదర్శించి, స్థానిక వస్తువులను మరియు ఒకే చోట ఉన్నటువంటి తులసి నిల్ల తెలుపబడినవి ప్రదర్శించి తుది వివరాలను / విశేషాలను తెలుపుతూ రేపటికి ఉపయోగపడి నందుకు జరిగింది.

క్షేత్ర పర్యటన
వనస్థలి విభాగం
Shot by KING

క్షేత్ర పర్యటన
వనస్థలి విభాగం

26/08/2022
A. A